

Spotkanie z Rodzicami

04.04.2019 r.



Cele spotkania

- Celem spotkania jest przybliżenie informacji dotyczących obozu harcerskiego i kolonii zachowawczej „Potęgowo 2019”.
- Przedstawienie uczestników i Kadry obozu harcerskiego i kolonii zachowawczej.
- Opowiedzenie o wyglądzie bazy, warunkach zakwaterowania, płatnościach za obóz harcerski i kolonię zachowawczą.
- Omówienie zaplanowanych działań gromady zachowawczej, drużyny harcerskiej, starszoharcerskiej i wędrowniczej do wakacji.

Cele obozu harcerskiego i kolonii zuchowej

Hufiec ZHP Wrocław

1. Wypoczynek na świeżym powietrzu,
2. Rozwijanie tężyzny fizycznej harcerzy i zuchów,
3. Rozwijanie kreatywnego myślenia u harcerzy i zuchów,
4. Kształtowanie zaradności życiowej,
5. Spędzenie ciekawie i aktywnie wspólnie wolnego czasu,
6. Integracja drużyny harcerskiej i gromady zuchowej,
7. Wykształcenie przyszłej Kadry,
8. Zaszczepienie i propagowanie idei pracy nad sobą,
9. Kształtowanie indywidualności poprzez rozwijanie własnych zdolności,
10. Ukształtowanie własnego systemu wartości opartego na Prawie i Przysiężeniu Harcerskim i Prawie i Obietnicy Zuchowej,
11. Podejmowanie wyzwań walki z własną słabością, lękiem, brakiem własnych umiejętności,
12. Zdobywanie sprawności,
13. Nauka wspólnej pracy i podziału zadań w zespole,
14. Zaszczepienie dobrze pojętego współzawodnictwa,
15. Tworzenie nowych przyjaźni.

Będą one realizowane poprzez:

- ✓ zdobywanie sprawności, stopni i gwiazdek harcerskich/zuchowych
- ✓ gry i ćwiczenia oraz zabawy ruchowe,
- ✓ zajęcia programowe zawierające wiedzę harcerską i zuchową,
- ✓ gawędy,
- ✓ zwiady, biegi harcerskie, gry terenowe, majsterki,
- ✓ rywalizację między zastępami,
- ✓ pracę z obrzędowością.

Opis Harcerskiego Ośrodka Centrum Przygody ZHP w Potęgowie

Hufiec ZHP Wrocław

Baza ulokowana jest w Kaszubskim Park Krajobrazowy nad jeziorem Potęgowskim. Wspaniałe tereny do wędrówek pieszych i wycieczek rowerowych. Własne strzeżone kąpielisko, murowana kuchnia, jadalnia i toalety. Domki z węzłami sanitarnymi dla zuchów.

Kaszubski Park Krajobrazowy – Szlak Jezior Potęgowskich
Potęgowo koło Linii Ośrodek nad J. Potęgowskim. Więcej informacji na stronie bazy:
<https://www.centrumprzygody.pl/oferta/281/osrodek-potegowo/>.

Położenie bazy

Hufiec ZHP Wrocław

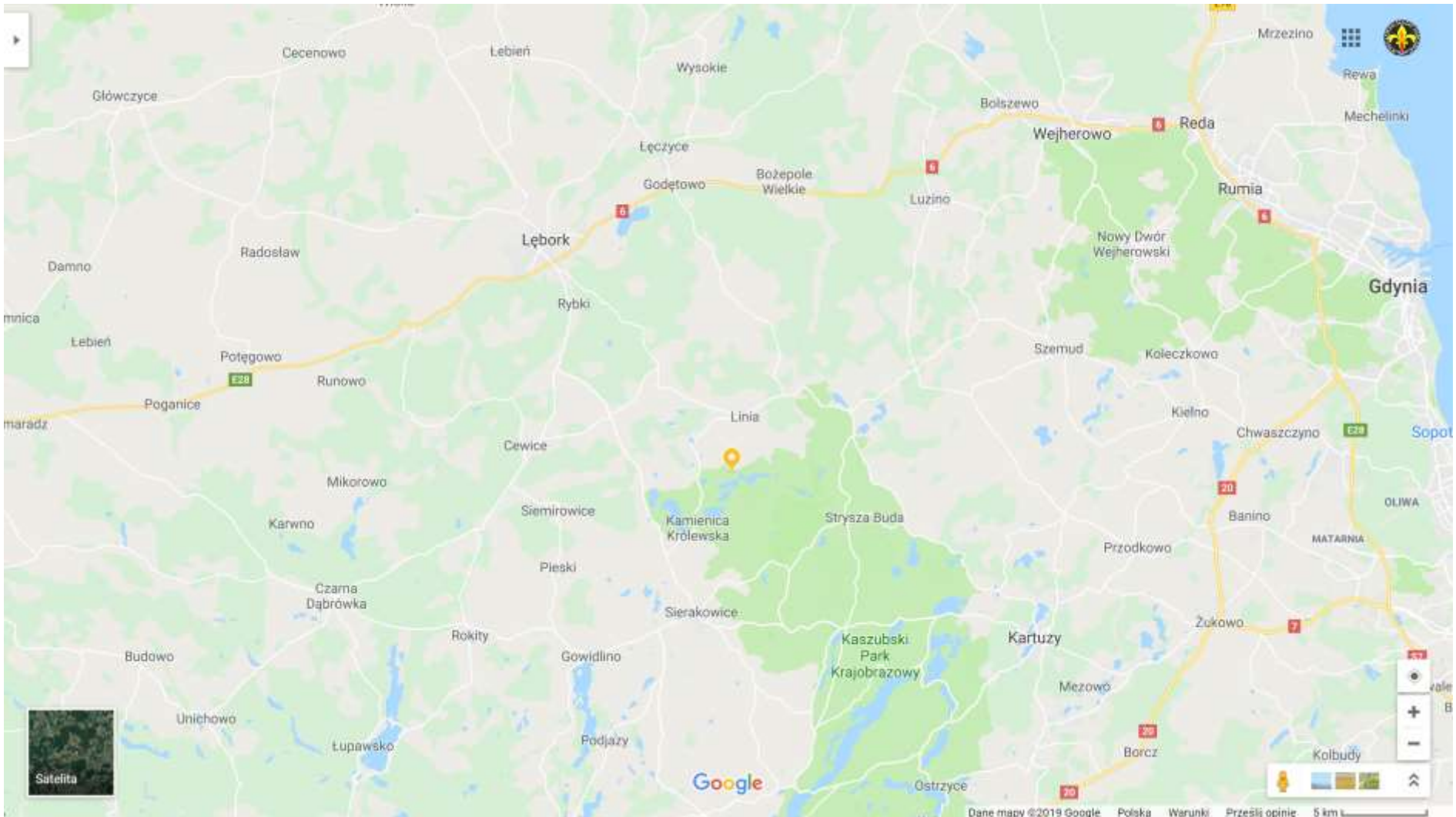

Zdjęcie bazy z lotu ptaka

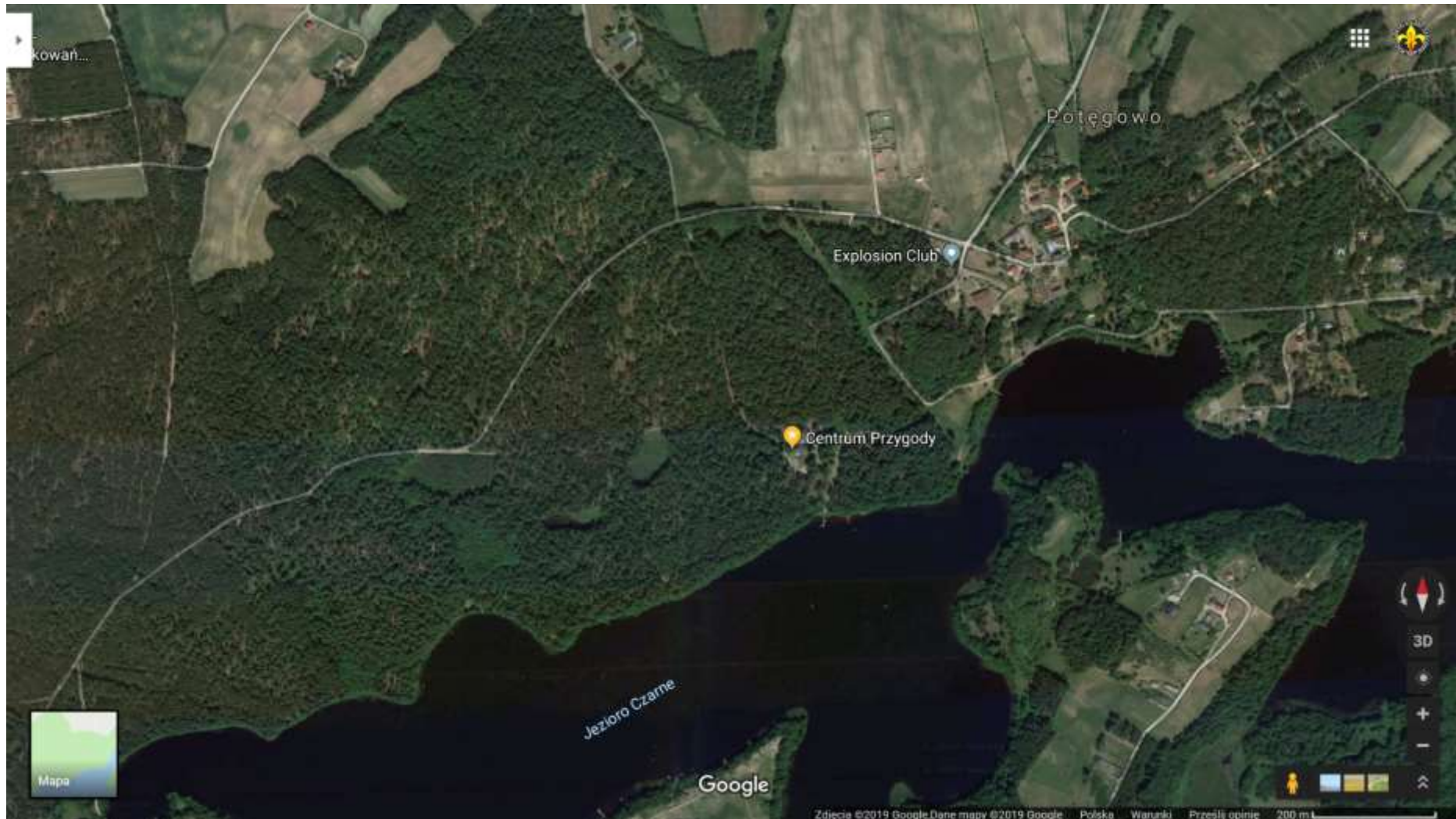

Zdjęcia bazy

Hufiec ZHP Wrocław



Hufiec ZHP Wrocław



Cena obozu harcerskiego i kolonii zachowawczej

Cena wynosi 1200 zł

W cenę obozu wliczony jest:

- Dojazd autokarem,
- Nocleg w namiotach z podestami i półkami, dostęp do toalet i pryszniców z ciepłą wodą,
- Całodzienne wyżywienie złożone z 3 posiłków i podwieczorku,
- Stały dostęp do wody pitnej,
- Materiały programowe,
- Fabularny i rozbudowany program obozu i kolonii,
- Wędrówki piesze i wycieczki do miejscowych atrakcji turystycznych,
- Pamiątkowa koszulka z obozu i kolonii,
- Wycieczki do lokalnych atrakcji

Odpłatności za obóz i kolonię

- Opłaty za obóz i kolonię można dokonać:
 - elektroniczne, przelewem na konto Hufca ZHP Wrocław
- Dane do przelewu:
 - numer konta: 08 1750 0012 0000 0000 4085 5777
 - tytuł: „Obóz WSH 347 w Potęgowie – imię i nazwisko dziecka”
- Koszt obozu i kolonii wynoszący 1200 zł został podzielony na dwie raty:
 - Zaliczka w wysokości 600 zł do 21 kwietnia 2019,
 - Druga rata w wysokości 600 zł do 19 maja 2019.

Chęć otrzymania faktury VAT należy zgłosić od razu po dokonaniu przelewu wysyłając maila na adres 347@zhp.net.pl. Faktura zostanie wystawiona na dane konta nadawcy przelewu.

Atrakcje na obozie harcerskim i kolonii zuchowej

- Całodzienna wycieczka autokarowa na Hel.
- Wyjścia do miejscowych atrakcji min. Diabelski kamień /J. Kamienne/, Zamkowa Góra, Punkt widokowy – Groty, Bunkier Gryfa Pomorskiego /J. Lubygość/, rezerwat przyrody czerwona woda i do 11 jezior w zasięgu wzroku.
- Rozbudowany, fabularny program obozu i kolonii (w tym chatki, Wielka Gra Wojenna, festiwal obozowy, ASG – dla harcerzy starszych).

Zadeklarowani uczestnicy kolonii zuchowej

Hufiec ZHP Wrocław

Nr	Nazwisko i imię	Data
1	Pakuła Jakub	11.02.2019
2	Skowroński Sebastian	20.02.2019
3	Bajowska Olivia	20.02.2019
4	Wojtanowicz Dariusz	21.02.2019
5	Kaczmarek Ryszard	07.03.2019
6	Czuper Leon	07.03.2019



Zadeklarowani uczestnicy obozu harcerskiego

Hufiec ZHP Wrocław

Nr	Nazwisko i imię	Data
1	Maniawski Michał	11.02.2019
2	Janik Jan	15.02.2019
3	Karita Oskar	20.02.2019
4	Szałęga Michał	20.02.2019
5	Kaczmarek Adam	02.03.2019
6	Wolski Maksymilian	03.03.2019
7	Grudziński Wiktor	04.03.2019
8	Kaczmarek Zbigniew	07.03.2019
9	Zieliński Mateusz	07.03.2019
10	Kozubal Jan	08.03.2019
11	Żugaj Tomasz	10.03.2019
12	Liberski Stanimir	17.03.2019
13	Reda Mikołaj	19.03.2019
14	Lawrecki Tymoteusz	22.03.2019

Nr	Nazwisko i imię	Data
1	Łuka Aurelia	10.02.2019
2	Zochniak Paulina	11.02.2019
3	Pakuła Zofia	11.02.2019
4	Garncarz Natalia	11.02.2019
5	Składanowska Sara	12.02.2019
6	Nitra Julia	15.02.2019
7	Bilińska-Gawron Iga	20.02.2019
8	Rzewuska Laura	09.03.2019
9	Żuk Agnieszka	14.03.2019
10	Dominiczak Martyna	16.03.2019
11	Kaczmarek Anna	16.03.2019
12	Klimaszewska Zoja	19.03.2019
13	Gąsiorek Hanna	26.03.2019
14	Minkowska Maja	29.03.2019

Zadeklarowani uczestnicy obozu starszoharcerskiego

Hufiec ZHP Wrocław

Nr	Nazwisko i imię	Data
1	Łuka Zuzanna	10.02.2019
2	Karita Wiktoria	20.02.2019
3	Stępień Małgorzata	20.02.2019
4	Dyś Jakub	20.02.2019
5	Golara Katarzyna	26.02.2019
6	Molis Roy	07.03.2019
7	Jasińska Dominika	11.03.2019
8	Dąsal Michał	13.03.2019
9	Dąsal Maciej	13.03.2019
10	Brodecka Zofia	17.03.2019
11	Skiba Mateusz	28.03.2019

Kadra młodsza i uczestnicy obozu wędrowniczego

Hufiec ZHP Wrocław

Nr	Nazwisko i imię	Data
1	Klimowicz Damian	10.02.2019
2	Dybek Mateusz	10.02.2019
3	Otczyk Kinga	13.02.2019
4	Molis Maya	07.03.2019
5	Kędzior Mateusz	10.03.2019
6	Grzechca Aleksander	14.03.2019
7	Brodecki Leonard	17.03.2019
8	Cynien Adrian	26.03.2019

Dodatkowe zapisy

- Do 21 kwietnia 2019 roku istnieje możliwość dopisania dziecka na obóz i kolonię „Potęgowo 2019”.
- Na obóz i kolonię mogą jechać koleżanki i koledzy ze szkoły, osiedla, rodziny nienależący do ZHP.

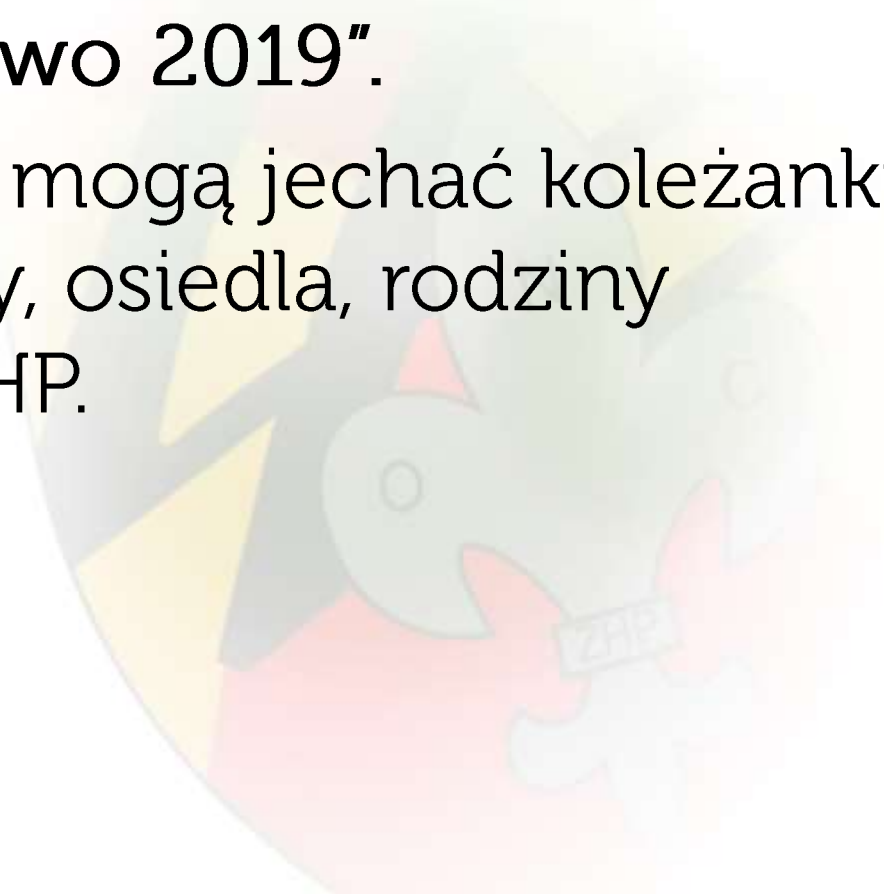

Kadra obozu harcerskiego

- Komendant obozu harcerskiego i kolonii
zuchowej
 - phm. Jakub Wolski
- Wychowawcy
 - pwd. Joanna Wieruszewska
 - dh. Anna Brzezińska
 - dh. Agnieszka Tomczak
 - dh. Karina Wiślicka
- Kadra młodsza – drużynowi
 - dh Mateusz Dybek
 - dh Damian Klimowicz



phm. Jakub Wolski HR:

1. Komendant Wrocławskiego Szczepu Harcerskiego "347", Zastępca Komendanta Hufca ZHP Wrocław, Drużynowy 347 Wrocławskiej Drużyny Harcerek i Harcerzy Leśnych „Płomienie”.
2. Instruktor Związku Harcerstwa Polskiego.
3. Komendant obozu harcerskiego „Krzeczków 2015” i „Marianówka 2016”, „Frombork 2018”.
4. Trzykrotny wychowawca na obozie harcerskim.
5. Ośmiokrotny wychowawca na obozach sportowych (w tym pełniona funkcja instruktora żeglarstwa sportowego).

Uprawnienia:

1. Jachtowy i Motorowodny Sternik Morski,
2. Instruktor sportu i rekreacji o specjalności narciarstwo zjazdowe,
3. Ratownik WOPR,
4. Specjalna karta pływacka (żółty czepek),
5. Nurek CMAS P1*,
6. Ratownik KPP (po kursie Kwalifikowanej Pierwszej Pomocy),
7. Wychowawca Kolonijny,
8. Kierownik Placówek Wypoczynku Dzieci i Młodzieży,
9. Prawo jazdy kategorii B.

Ukończone kursy i warsztaty:

1. Kurs pracy z dziećmi w wieku harcerskim i starszoharcerskim,
2. Kurs przewodnikowski, podharcemistrzowski i komendantów szczepów,
3. Kurs bhp obozów harcerskich,
4. Warsztaty finansowe.

pwd. Joanna Wieruszewska:

1. Opiekun i mentor 347 Wrocławskiej Drużyny Starszoharcerskiej „Zielony Płomień”, drużynowa 347 Wrocławskiej Gromady Zuchów Leśnych „Płomienne Niedźwiadki”.
2. Wielokrotna uczestniczka obozów harcerskich i kolonii zuchowej, na których pełniła funkcję: oboźnego, kwatermistrza, komendanta, programowca, drużynowej.

Ukończone kursy i warsztaty:

1. Kurs wychowawców kolonijnych,
2. Kurs Kierowników Placówek Wypoczynku Dzieci i Młodzieży,
3. Kurs pracy z dziećmi w wieku zuchowym i starszoharcerskim,
4. Kurs przewodnikowski,
5. Wędrowniczy Kurs Pierwszej Pomocy,

dh Anna Brzezińska:

1. Była drużynowa gromady zuchowej i drużyny harcerskiej.
2. Absolwentka Uniwersytetu Wrocławskiego na kierunkach pedagogika i bohemistyka (filologia czeska).
3. Wielokrotna wychowawczyni na obozach harcerskich i koloniach zuchowych.

Uprawnienia:

1. Wychowawca Kolonijny.

Zalety obozu harcerskiego i kolonii zachowawczej

Hufiec ZHP Wrocław

1. Wszyscy wychowawcy muszą mieć: ukończony kurs wychowawców kolonijnych, ważne książeczki do celów sanitarno-epidemiologicznych, badania lekarza medycyny pracy, zaświadczenia o niekaralności.
2. Obóz harcerski i kolonia zachowawcza jest zgłaszana do Kuratorium Oświaty.
3. Obóz harcerski kontrolowany jest przez: Hufiec ZHP Wrocław, Chorągiew Dolnośląską ZHP, Główną Kwaterę ZHP, Komendanta Harcerskiego Ośrodka Centrum Przygody ZHP w Potęgowie hm. Bogdana Formella, Kuratorium Oświaty, Sanepid, Policją i Straż Pożarną.
4. Wszyscy uczestnicy obozu harcerskiego i kolonii zachowawczej w ramach opłacanych składek członkowskich ZHP mają ubezpieczenie NNW.
5. Na obozie harcerskim i kolonii zachowawczej nad bezpieczeństwem uczestników przez całą dobę będzie czuwać wykwalifikowana pielęgniarka. W czasie kąpieli, na strzeżonym kąpielisku bezpieczeństwa będzie pilnował ratownik WOPR.

Dokumenty obozowe i kolonijne

- Karta kwalifikacyjna uczestnika wypoczynku
- Załącznik do karty kwalifikacyjnej uczestnika wypoczynku
- Warunki uczestnictwa



1% podatku

Hufiec ZHP Wrocław

Przekaż swój 1% na:

Wrocławski Szczęp Harcerski "347"

DLACZEGO NAM?



- Jesteśmy największym w Polsce stowarzyszeniem wychowawczym
- Posiadamy ponad 100-letnie doświadczenie w pracy z dziećmi i młodzieżą
- Uczymy dzieci i młodzież bycia zaradnymi, samodzielnymi, odpowiedzialnymi i pożytecznymi
- Zapewniamy podopiecznym aktywny i wartościowy wypoczynek pod opieką doświadczonym instruktorów

1% dla nas to inwestycja w dzieci Twoje, Twoich bliskich, Twoich znajomych...

I. WNIOSEK O PRZEKAZANIE 1% PODATKU NALEŻNEGO NA RZECZ ORGANIZACJI POŻYTKU PUBLICZNEGO (OPP) <small>Należy podać numer wojewódzkiego Rejestru Sądowego (Numer KRS) organizacji wybieranej z wykazu oraz wysokość kwoty na jej rzecz.</small>		
122. Numer RRS 0000264246	Wzrostowa kwota <small>Kwota z poz. 124 nie może przekroczyć 1% kwoty z poz. 115. www.podatki.gov.pl/poradnik-dodatki-w-2019</small>	124. Kwota
J. INFORMACJE UZUPELNIAJĄCE <small>Podatnicy, którzy wypełnili rozdział II, w poz. 125 mogą przedać całą szczegółową 1%, a zainteresowani kwotami w poz. 126 wyrażają zgodę na przekazanie OPP swojego imienia, nazwiska i adresu wraz z informacją o kwocie z poz. 124. W poz. 127 wskazują sposób dostarczenia informacji, np.: Usługodawca kontakt z podatnikiem (telefon, e-mail).</small>		
125. Całkowita kwota 1% Hufiec ZHP Wrocław - WSH "347"	126. Wyższe kwoty	<input checked="" type="checkbox"/>
127.		

Szczegóły na stronie:
<http://347.zhp.net.pl/1-wsh347/>

Przekaż swój 1% na:

Wrocławski Szczęp Harcerski "347"

347@zhp.net.pl

www.347.zhp.net.pl

883 174 060

Nasze plany do wakacji

1. Organizacja biwaków/nocowań.
2. Udział w Zlocie Chorągwi Dolnośląskiej ZHP.
3. Udział i współorganizacja Pikniku Oporowskiego.
4. Zakup czapek dla zuchów, beretów dla harcerzy i koszulek dla jednostek.
5. Całodzienna zbiórka integracyjna szczepu.
6. Wyjścia i wycieczki w ramach zbiórek.

DZIĘKUJEMY ZA
UWAGĘ 😊

